

ЧАСТНОЕ ДОШКОЛЬНОЕ ОБРАЗОВАТЕЛЬНОЕ УЧРЕЖДЕНИЕ  
«ДЕТСКИЙ САД №230 ОАО «РЖД»

Аналитический отчет  
по результатам мониторинга  
ОО «Физическое развитие»  
2022 – 2023 уч. год.

Подготовил: Санданова Т.П  
инструктор по физической культуре

## ОО «Физическое развитие»

**Цель:** обследование физического состояния, как отдельного ребенка, так и группы в целом в условиях дошкольного образовательного учреждения.

**Задачи:**

- Выявить уровень физического развития, физической подготовленности и работоспособности детей.
- Осуществить индивидуально-дифференцированный подход в физическом воспитании детей.
- Упорядочить запись данных, сбор информации.

## Результат диагностики ОО «Физическое развитие» 2022-2023 уч. год (сравнительные диаграммы)

**ОО "Физическое развитие" 1 младшая группа  
№12022 - 2023 уч.год**



**ОО "Физическое развитие" 2 младшая группа №1  
2022 - 2023 уч. год**



ОО "Физическое развитие" Средняя группа №1  
2022 - 2023 уч. год

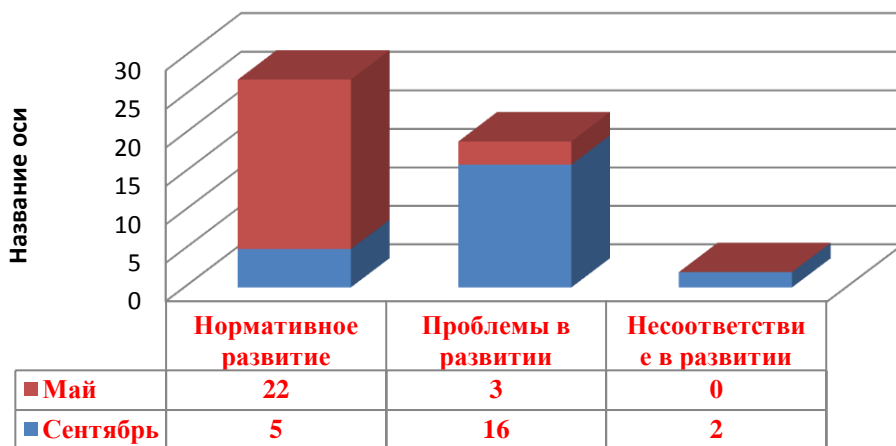

ОО "Физическое развитие" Средняя группа №2  
2022 - 2023 уч.год

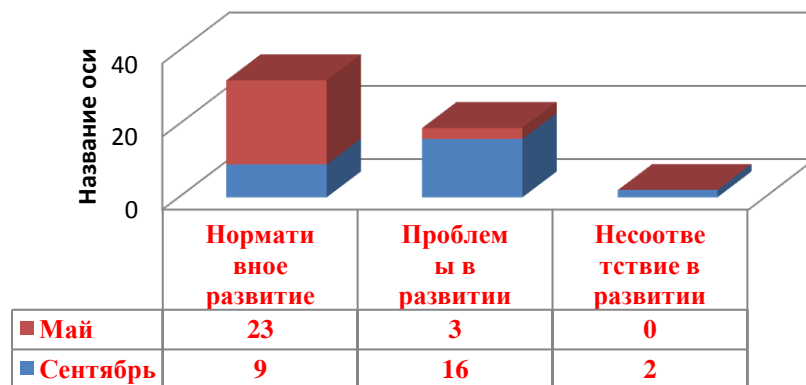

**ОО "Физическое развитие" Старшая группа №1  
2022 - 2023 уч.год**

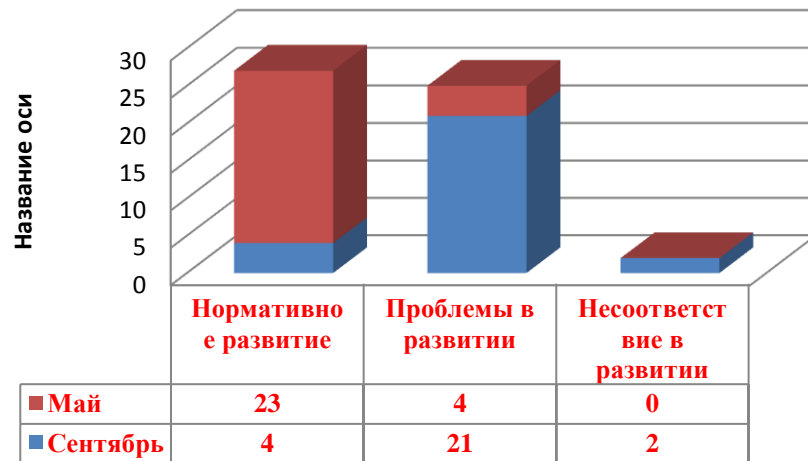

**ОО "Физическое развитие" Старшая группа №2  
2022 - 2023 уч.год**

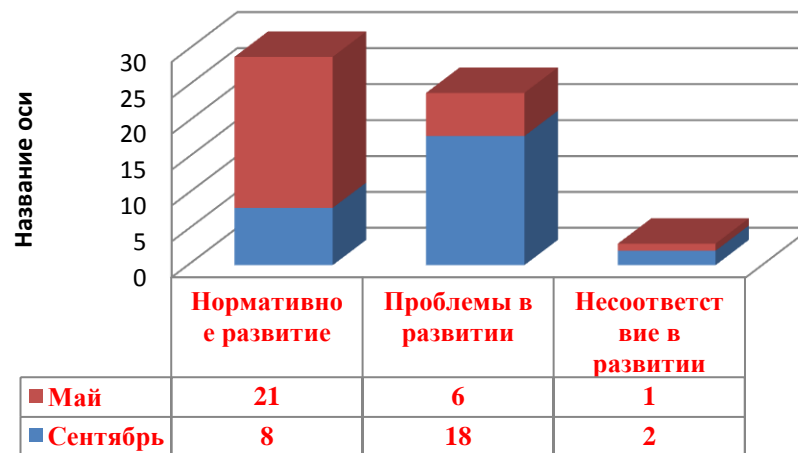

### ОО "Физическое развитие" Подготовительная группа №1 2022 - 2023 уч.год

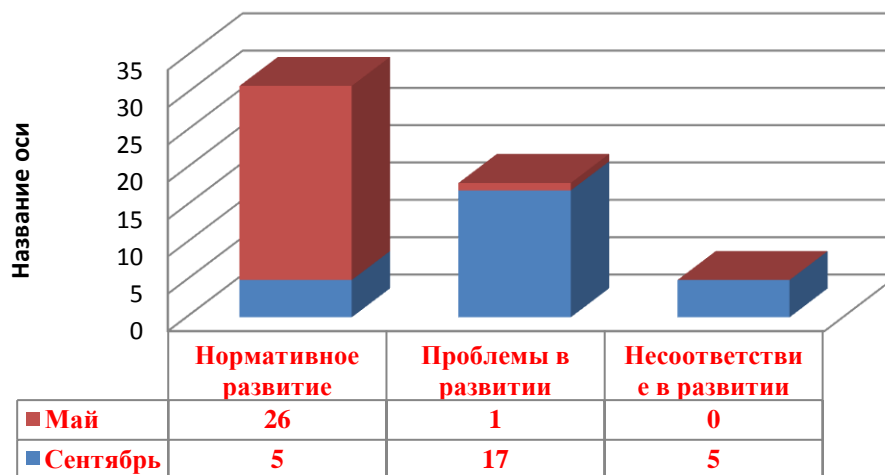

### ОО "Физическое развитие" Подготовительная группа №2 2022 - 2023 уч.год

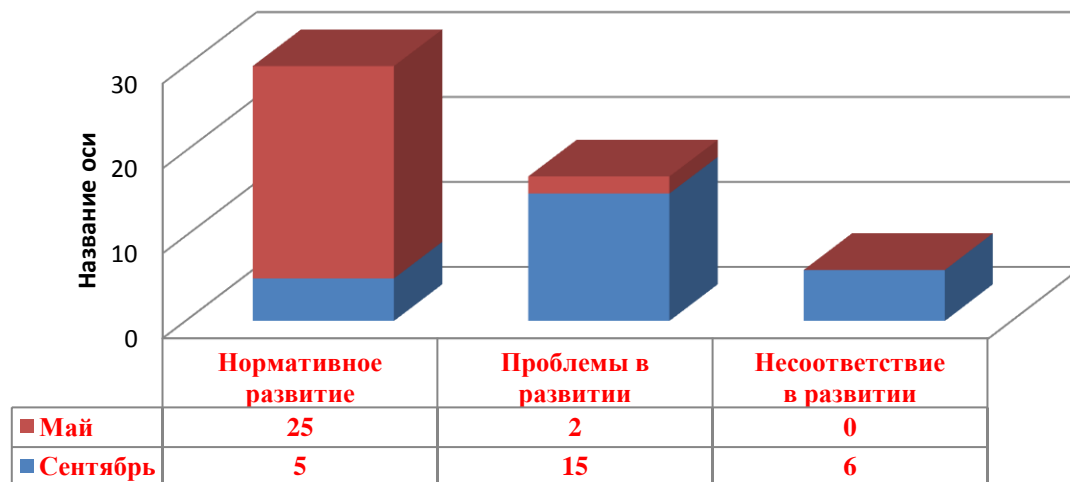

## Мониторинг физического развития 2022- 2023 г.

■ Сентябрь ■ Май

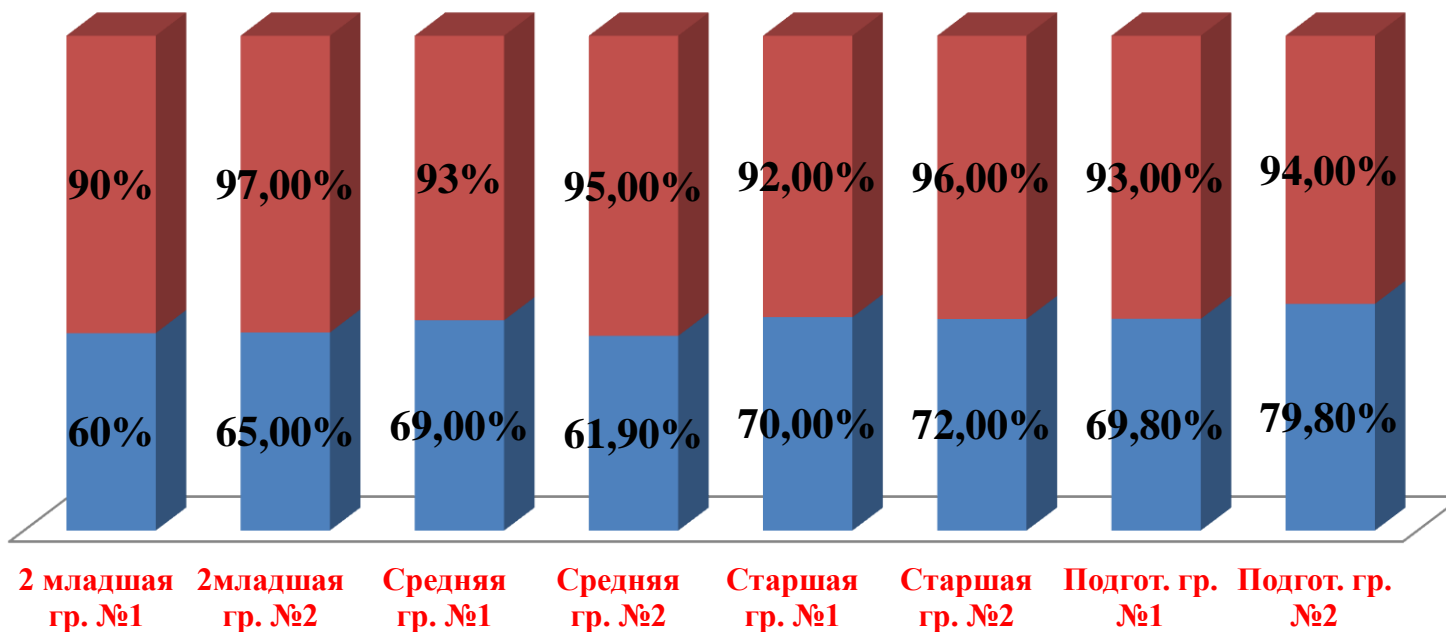

<b>Группы</b>	<b>Количество детей</b>	<b>Количество детей</b>	<b>Сентябрь</b>	<b>Май</b>
<b>1 младшая группа №1</b>	<b>21 детей</b>	<b>21 детей</b>	<b>3,7 %</b>	<b>3,9%</b>
<b>2 младшая группа №2</b>	<b>21 детей</b>	<b>23 детей</b>	<b>3,4%</b>	<b>3,8%</b>
<b>Средняя группа №1</b>	<b>23 детей</b>	<b>25 детей</b>	<b>3,8%</b>	<b>4,5%</b>
<b>Средняя группа №2</b>	<b>28 детей</b>	<b>28 детей</b>	<b>3,6%</b>	<b>4,0%</b>
<b>Старшая группа №1</b>	<b>27 детей</b>	<b>27 детей</b>	<b>3,8%</b>	<b>4,2%</b>
<b>Старшая группа №2</b>	<b>28 детей</b>	<b>28 детей</b>	<b>3,7%</b>	<b>4,5%</b>
<b>Подготовительная группа №1</b>	<b>27 детей</b>	<b>27 детей</b>	<b>5,2%</b>	<b>5,6%</b>
<b>Подготовительная группа №2</b>	<b>26 детей</b>	<b>27 детей</b>	<b>4,8%</b>	<b>5,4%</b>
	<b>201 детей</b>	<b>206 детей</b>		



1-я ступень (6 - 7 лет) Испытания (тесты)		-Normativov.net- Нормы ГТО с 2023 г.						
		Мальчики			Девочки			
								
<b>Обязательные испытания</b>								
1	Бег 10 м (с)	3,8	3,4	3,3	4,0	3,6	3,3	скорость
	Бег на 30 м (с)	10,1	8,6	8,3	9,6	9,1	8,8	
2	Шестиминутный бег (м)	400	600	800	300	500	700	выносливость
	Ходьба на лыжах (м)	600	1000	1400	500	900	1300	
	Смешанное передвижение по пересеченной местности (м)	200	400	600	180	280	480	
3	Бросок набивного мяча (1 кг) двумя руками из-за головы, см	210	220	305	145	155	250	скоростно-силовые
	Подъемы туловища из положения лежа на спине, к-во раз за 30 сек.	11	12	15	10	11	14	
	Прыжок в длину с места толчком двумя ногами, см	85	95	115	77	87	107	
4	Наклон вперед стоя на гимн. скамье от уровня скамьи, см	+1	+3	+7	+3	+5	+9	гибкость
<b>Испытания (тесты) по выбору</b>								
5	Метание теннисного мяча в цель на 5 м, к-во попаданий	2	3	4	1	2	3	координация
	Челночный бег 3x10 м, сек	11,2	10,8	9,9	11,7	11,3	10,8	
6	Плавание, м	12	18	25	12	18	25	прикладные
Количество оцениваемых качеств		5	5	5	5	5	5	
Количество испытаний (тестов), на знак ГТО		5	5	5	5	5	5	

**Сдача норм ГТО Детский сад №230 ОАО «РЖД»  
Подготовительная группа №1 «Лутики»**

№	Фамилия, имя, отчество	УИН	Прыжок в длину с места	Наклон туловища вперед, стоя на гимн. скамье	Подъем туловища из положения лежа на спине	Бросок набивного мяча из-за головы двумя руками	Метание теннисно го мяча в цель	Шестими нутный бег (м)	Бег 10 м. (сек)
1	Балданова Алтана	22-03-0008657	128	18	16	230	2	+	2,70
2	Владимиров Гордей	23-03-0006421	114	8	17	240	2	+	2,97
3	Давыденко Саша	23-03-0007043	140	8-9	2,4	241	3	+	2,64
4	Имангулова Кристина	23-03-0006395	133	20	21	320	2	+	2,38
5	Качесова Ксения		117	9	14	279	0	+	2,60
6	Косарькова Ева	23-03-0006559	121	17	20	313	1	+	2,94
7	Краснояров Тимофей	23-03-0005391	125	8	19	358	2	+	2,95
8	Лихачев Егор	23-03-0006396	130	4	19	263	2	+	2,78
9	Магомедова Катя	23-30-0005392	125	15	18	241	2	+	2,55
10	Мазанников Сергей	23-38-0011386	125	7	19	268	3	+	3,05
11	Малоносов Алеша	23-03-0006412	100	9	20	351	2	+	2,60
12	Мосин Саша	23-03-0005399	128	6	17	309	3	+	3,09
13	Петров Эрдэм	23-03-0006751	115	6	13	224	0	+	3,00
14	Платонова Тоня	23-03-0006467	131	6	22	348	1	+	2,62
15	Пшеничная Арина	23-03-0004905	110	10	28	279	1	+	2,61
16	Рузметова Варя	23-03-0005376	128	16	19	268	2	+	3,15
17	Семенова Серафима	23-03-0005420	134	7	25	305	2	+	3,0
18	Суворова Ангелина	23-03-0005377	126	15	20	289	2	+	2,40
19	Сыремпилов Аламжи	23-00-0006462	98	14	13	281	2	+	2,85
20	Цыганкова Яна	23-03-0005135	110	11	18	268	1	+	3,05
21	Черненко Настя	23-03-0006393	119	20	21	283	4	+	2,40
22	Чиркова Виктория	23-03-0005006	130	17	17	310	3	+	2,65
23	Шварц-Зиндер Иосиф	23-03-0005377	135		20	356	3	+	2,98
23	Рандина Лера	23-03-0006992	110	10	22	255	2	+	2,81
24	Рандина Вика	23-03-0007007	100	10	18	294	3	+	2,66
25	Резвякова Рита	23-03-0007526	108	7	16	280	1	+	2,89

**Сдача норм ГТО Детский сад №230 ОАО «РЖД»  
Подготовительная группа №1 «Ягодка»**

№	Фамилия, имя, отчество	УИН	Прыжок в длину с места	Наклон туловища вперед, стоя на гимн. скамье	Подъем туловища из положения лежа на спине	Бросок набивного мяча из-за головы двумя руками	Метание ного мяча в цель	Шестими нутный бег (м)	Бег 10 м. (сек)
1	Анциферов Ефим	22-03-0006363	133	7	23	400	4	+	2,30
2	Балдаков Артемий	23-03-0006368	107	9	17	332	3	+	2,60
3	Вайчук Матвей	23-03-0006300	145	9	25	312	3	+	2,78
4	Гладких Настя	23-03-0006420	100	12	13	210	2	+	3,00
5	Екимов Ваня	23-03-0005775	110	10	11	330	4	+	2,63
6	Каганцев Андрей	23-03-0006367	124	11	17	298	3	+	2,75
7	Кауров Кирилл	23-03-0006565	146	2	21	362	4	+	2,55
8	Карачкова Лидия	23-03-0004887	120	18	18	282	3	+	2,66
9	Кибалин Семен	23-08-0004973	120	8	19	291	5	+	2,60
10	Куприянов Кирилл	23-03-0005608	158	10	18	368	4	+	2,66
11	Никулинских Даша	23-03-0005375	125	11	14	312	2	+	2,52
12	Олейник Полина	23-03-0004881	123	13	17	289	4	+	2,80
13	Панова Полина	23-03-0006564	124	11	23	254	5	+	2,94
14	Плеханов Рома	23-03-0007123	110	4	15	269	3	+	2,37
15	Ребенков Степа	23-03-0007348	125	6	15	275	4	+	3,12
16	Семенов Артем	23-03-0004887	110	13	22	320	3	+	2,32
17	Титкова Алиса	23-03-0006397	130	12	21	263	2	+	3,0
18	Чухломина Лена	23-03-0006445	119	10	16	258	3	+	2,88
19	Федоров Алеша	23-03-0005536	111	5	18	225	3	+	2,85
20	Толстых Владислав	23-03-0005778	110	8	17	260	2	+	3,13
21	Дашиева Даша	23-03-0006556	107	10	11	310	1	+	2,80
22	Еременко Егор	23-03-0006693	138	7	14	280	2	+	2,88

**Желаю здоровья!**

